

広報

はすだ 9

2023
No.829

特集

子育てに寄り添う

目次

- 2 特集
子育てに寄り添う
- 6 蓮田市松川町小学生交流
- 7 9月は世界アルツハイマー月間です
- 8 まちの風景
- 10 秋のイベントに出かけよう
- 12 はすだりびんぐ
- 13 教育だより
- 14 子育て情報 はすだっこ
- 16 情報ページ

敬老の日お祝いメッセージ／宝くじ助成事業で自治会活動備品を
 購入しました／マイナポイントの申込み終了日は9月末です／
 電力・ガス食料品等価格高騰に伴う住民税非課税世帯支援金 他

人口と世帯

(令和5年8月1日現在)



人口 6万 1352人
(前月比+2)
世帯数 2万 8280世帯
(前月比+32)

休日急患診療

(日曜日・祝日)

救急電話相談・医療機関案内(24時間体制)

☎#7119・☎824-4199

小児救急電話相談(24時間体制)

☎#8000・☎833-7911

救急案内(24時間体制)

救急医療情報センター☎824-4199
 消防本部 ☎768-0119

【診療時間】
 午前10時～正午/
 午後1時～4時



子育てに 寄り添う

未来を託す子どもたちの豊かな心と健やかな成長を育むため、多くの子育て支援を行っています。今回は10月2日（月）から始まる病後児保育事業（施設型）など就学前の子育て支援について紹介します。

問合せ 子ども支援課企画担当（内線）154、子どもの健康担当（内線）151、保育課保育担当（内線）163

妊娠



子ども支援課または蓮田駅西口子育て世代包括支援センターで妊娠届出書を提出いただいた後、母子健康手帳を交付します。

母子健康手帳

小学校入学前までの間の健康・発育状態などを記録する手帳。

妊婦健康診査

母子の健康状態を確認するための健康診査。

両親学級

妊娠中の生活や出産・育児について楽しく学ぶ教室。地域での仲間づくりにもつながります。

助産師による プレママパパ（妊婦）相談

出産準備に向けて沐浴実習や社会資源の紹介を助産師が個別に行います。

など

出生届は生まれた日から14日以内（生まれた日を含む）に提出してください。

出産



妊産婦・新生児訪問 （第1子と希望者）

保健師や助産師が妊婦や生後3か月未満の赤ちゃんがいる家庭を訪問し、赤ちゃんの体重測定や相談に応じます。

こんにちは赤ちゃん訪問 （第2子以降）

生後4か月までの赤ちゃんがいる家庭を保健師や助産師などが訪問し、子育ての相談に応じます。

産婦健康診査

お母さんの心と体の健康を保持するための健康診査。

新生児聴覚 スクリーニング検査

出産後入院中に聴覚に問題がないか確認する検査。

産後ケア事業

産後も安心して子育てができるように、市が委託する産科医療機関でサポートします。

など

子育て



保育

- ・保育園9園(公立7園、私立2園)
- ・認定こども園3園
- ・小規模保育施設5園
- ・病後児保育
- ・一時預かり

相談

乳幼児育児相談

保健師等による育児相談。
身長・体重の測定。

乳幼児栄養相談

管理栄養士による栄養相談。

医療・健康

乳幼児健康診査

- ① 3～4か月児健診
 - ② 9～10か月児健診
 - ③ 1歳6か月児健診
 - ④ 3歳児健診
- 子どもの成長を確認するたいせつな機会です。

予防接種

病気に対する免疫をつけたり、免疫を強くするために、ワクチンを接種。

歯っぴー相談 (2歳児歯科健康相談)

歯科衛生士が子どもと子どもの親一人ひとりに歯磨きの方法をお伝えしています。

離乳食教室

保健師と管理栄養士から離乳食の進め方について学ぶ教室。

はすぴい子育てナビ

子ども一人ひとりに合わせた予防接種スケジュールを作成・管理ができます。また、乳幼児健康診査や子育て情報なども提供しています。



▲はすぴい子育てナビ

蓮田市出産・子育て応援事業 (伴走型相談支援・経済的支援)

市では、妊娠期から子育て期にかけて子育て家庭が安心して出産・育児ができるよう、面談などの相談支援と妊娠中・出産後の経済的支援(出産応援給付金・子育て応援給付金)を併せて行っています。

伴走型相談支援
1回目



妊娠届出の面談時にアンケート回答

出産応援給付金
5万円



伴走型相談支援
2回目・3回目

2回目

アンケート回答後、希望者のみ面談

3回目

赤ちゃん訪問の面談時にアンケート回答

子育て応援給付金
5万円



など

※給付金の受取には申請書の提出が必要です。

蓮田市 子育て ガイドブック

妊娠から幼児期までのサポートについては「蓮田市子育てガイドブック」をご覧ください。冊子は子ども支援課窓口と蓮田駅西口子育て世代包括支援センター(プレックス・キッズ内)などでお配りしています。



▲蓮田市子育てガイドブック

子育てをするかたの強い味方

プレックス・キッズ

プレックス・キッズは、蓮田駅西口行政センター内にある子育ての複合施設です。子育てに関する相談や情報交換など、さまざまな支援を受けることができます。

子育てひろば・プレックス

子育てをする家族が自由に交流できる場所（予約制）。

一時預かり・プレックス

子育ての息抜きで使える一時預かり保育室。
費用
1時間当たり500円（幼児1人につき）

はすだファミリー・サポート・センター

会員どうしによる育児についての支え合い活動。
費用
1時間当たり700円

子育て世代包括支援センター

- ・市役所子育て世代包括支援センター（子ども支援課）
- ・蓮田駅西口子育て世代包括支援センター（プレックス・キッズ内）

NEW

保育コンシェルジュ（期間限定）

9月5日から11月14日までの毎週火曜日午前中に設置。

子育てコンシェルジュ

一人ひとりに必要なサービスへつなぐ。

など

専門職に子育ての悩みを聞くならここ！

子育て世代包括支援センター

子育て世代包括支援センターってなんだろう？

妊娠や出産、子育てに関する幅広い相談に対応する窓口です。保健師や管理栄養士などの専門職が相談に応じます。

少しでも不安に思ったら、一人で悩まずお気軽にご相談ください。



▲子育て世代包括支援センターのご案内

楽しく子育てができるよう、気軽にご相談ください



子育てを全力でサポート!!

蓮田市母子愛育会

妊婦や乳幼児のお母さんを中心に地域のネットワークを作り、「みんなが楽しく子育てしながら健康に生活できる」ように活動する全国的なボランティア組織です。

利用できるかた

市内在住の妊婦及び就学前までの子どもを持つ母親

蓮田市母子愛育会の魅力

子育て中のお母さんが運営。同年代のお母さんと仲良くなれ、耳寄りな情報を多くもらえます。



◀蓮田市母子愛育会



10月2日(月)から

病後児保育事業(施設型)を開始します

病気の回復期にある市内在住の満8か月から小学6年生までの児童を一時的に預かる病後児保育事業を開始します。利用には、事前登録が必要です。

問合せ 保育課保育担当(内線)163

どんな時に使えるの?

病後児保育事業とは?



子どもが病気の回復期にあって、保育園等にまだ預けられない…。どうしても仕事に行かないといけなとき、どこかで保育してもらえないかな?

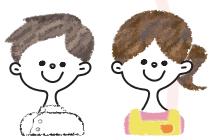

そんなときに子どもを預けられるのが病後児保育。専任の看護師、保育士による一時的な看護保育を受けることができます。

病気の回復期ってなんだろう?

どんな病気が対象になるの?

- 急性期を経過した感冒、下痢等の風邪症状
 - 他の児童に感染するおそれのある感染期を経過した感染症(学校保健安全法施行規則に規定する感染症に限る。)
 - 症状が固定した骨折ややけどなどの外傷性疾患
- などで、事業の利用が可能であると医師に認められたものが対象です。

利用の流れ

1

実施施設で事前に利用登録(面談)

子どもの健康状態の確認や利用についての説明などを行います。
◎利用登録開始
9月25日(月)午後1時30分から

2

実施施設に電話で施設の空き状況を確認し、利用予約

◎利用予約開始
10月2日(月)午前8時30分から

3

医療機関を受診し、診療情報提供書を作成してもらう

病後児保育事業の利用が可能か医師の診察を受けていただく必要があります。

4

利用当日

病後児保育事業利用申込書、診療情報提供書、その他必要な書類を実施施設に提出し、利用開始となります。



利用登録に必要な書類や診療情報提供書は、実施施設で配布する他、保育課、市ホームページから入手できます。

専用電話番号

☎080-5025-1122

※問合せは9月19日(火)正午から、土・日曜日、祝日を除く。



■病後児保育事業実施概要

利用日時 月～金曜日、午前8時～午後6時(祝日、年末年始を除く)

場所 とねの会 はすだ保育園(蓮田3丁目141)

対象 市内在住の満8か月から小学6年生までの児童

定員 1日当たり4人

費用 午前8時30分～午後5時30分

2000円(飲食費、医療費等の実費は、別途保護者負担)

※午前8時～8時30分、午後5時30分～6時は、それぞれ延長保育料200円がかかります。

■利用上の注意事項

- ・病状によって医療機関を受診する必要がある場合は、医療機関を受診することがあります。
- ・事業を利用することができる期間は、1回の申込みにつき7日間が限度です。

希望する時間にサポート会員の自宅等で行う病児・病後児等緊急サポート事業は、緊急サポートセンター埼玉で行っています。

問合せ 緊急サポートセンター埼玉 ☎297-2903

蓮田市

松川町

小学生交流

7月28日・29日の2日間、小学6年生24人が友好姉妹都市の長野県松川町を訪問しました。蓮田市役所からバスで約5時間かけて松川町に到着。松川町の子どもたちに笑顔と拍手で迎えられました。会ったばかりで緊張している中行われた歓迎会では、自己紹介から始まりそれぞれの学校で行っている活動を紹介し合う子どもサミットを行いました。歓迎会の後は、森の中の巨大アスレチックに挑戦。松川町の子どもたちと励まし合いながらゴールを目指しました。夕方からはバーベキューをしたり、星空の観察会をしたりしました。2日目は木工工作やソーセージ作り、くだもの狩りを体験。楽しかった2日間はあっという間に過ぎ、送別会ではお互いに感謝の言葉を伝え、再会を約束しました。



ようこそ蓮田市小学生のみなさん



9月は

世界アルツハイマー月間です



認知症は、脳の病気や障害などさまざまな原因により認知機能が低下し、日常生活全般に支障が出てくる状態をいいます。認知症は治すことが難しい脳の病気ですが、周りの人の接し方やサポートにより、症状が和らいだり、生活の困りごとを減らしたりすることが可能です。認知症になっても、その人らしく住み慣れた場所で暮らし続けていけるように、認知症への理解を深め、支え合う地域作りが求められています。

問合せ 在宅医療介護課地域包括支援センター(内線)199

▶ 認知症のかたと家族を支えるために

介護マーク

介護をする人が周囲の人に介護中であることを知ってもらい、誤解や偏見を持たれないようにすることで、心理的負担を軽くするためのものです。介護をする人が、異性の下着を購入するときや介護が必要なかたの公共トイレ等の利用介助を行うときなど、周囲の理解を得るために使用します。介護マークは、各地域包括支援センターで申請に基づき貸し出ししています。



見守りシール・見守りキーホルダー

認知症状等により所在不明となる可能性のあるかたの衣類や携行品に取り付けることで、行方が分からなくなった場合でも、発見または保護された時に、登録番号から身元を確認することができるようにするものです。対象のかたの情報は、警察等の関係機関と共有し、早期に発見できる体制を地域で構築しています。利用を希望するかたは、在宅医療介護課窓口で申請してください。



▶ お困りのことがあればお近くの地域包括支援センターへ

高齢者の総合相談窓口です。介護のことや健康のこと、家族のことなど、お気軽にご相談ください。市内3か所に設置し、担当地区ごとに相談をお受けしています。

黒浜地域包括支援センター ☎ 768-3111 (内線) 198

●**担当地区** 江ヶ崎、川島、黒浜、桜台、笹山、城、椿山、西新宿、西城、藤ノ木、緑町、南新宿

蓮田地域包括支援センター ☎ 764-5115

●**担当地区** 綾瀬、御前橋、上、末広、関山、蓮田、東、本町、馬込、見沼町、山ノ内

閏戸・平野地域包括支援センター ☎ 766-0022

●**担当地区** 井沼、閏戸、貝塚、上平野、駒崎、高虫、根金

まちの風景



8/27
市役所
史跡黒浜貝塚



第34回はすだ市民まつり

はすだ市民まつりが4年ぶりに開催されました。にゃんたぶう、並木のり子さんによるステージや市内のグループによるダンスやよさこい、小学生による鼓笛隊演奏などが披露され、まつりを盛り上げました。また、テント村・キッチンカーも出店され、楽しい催しやおいしいグルメが大集合。訪れたかたは出し物を見たり、買い物をしたりしながら、待ちに待ったまつりを楽しんでいました。



7/13

▲一法師 菱奈さん (写真左)、田代 俊一さん (同右)



7/7

▲朝倉 尚子さん (写真左)、
八重 悠久美子さん (同右から2番目)、
朝倉 雄一さん (同右)



7/31

▲岡村 滋久さん (写真左)、佐藤 智和さん (同左から2番目)、
磯部 俊之さん (同右から2番目)、清水 茂夫さん (同右)

感謝状を贈呈しました

5月2日の救命処置、6月19日の水難救助にご協力いただいた皆様に上記日程にて感謝状を贈呈しました。皆様の功績により、市民の尊い命を守ることが出来ました。

花まる 美術館



わたなべ しゅう
渡邊 柁さん
(平野小3年)

ドラゴンひこうきで 空の旅

本で見たドラゴンがかっこよかったので、ドラゴンに乗れたらいいなと思って描きました。雲をカラフルにして、色の濃さを変えて工夫しました。

スポーツクライミング競技



8/24

目指せ!優勝

10月から鹿児島県で開催される国民体育大会に、スポーツクライミング競技で出場する高校2年生の山田航大さん。スポーツクライミングとは、カラフルなホールドが配された人工壁を、道具を持たずに自身の体一つで登り、その壁を登る高さや速さを競う競技です。「スポーツクライミングは小学5年生の頃から始めました。オリンピック出場を目標にして、日々の練習を頑張っています。国民体育大会では同年代の選手に負けず、優勝を目指します」と大会への意気込みを話してくれました。

秋のイベントに出かけよう

第15回うたやの森フェスティバル

「復活の新しいうたや」をテーマに、「音」の村・「食」の村・「学」の村の3つのエリアを中心とした今まで以上に楽しめるイベントを開催します。

日時 11月3日(金) 午前9時～午後4時

場所 市役所特設会場

主催 うたやの森フェスティバル実行委員会(蓮田市商工会青年部)

問合せ うたやの森フェスティバル実行委員会事務局(蓮田市商工会内) ☎769-1661

第10回 蓮田マラソン



ゲストランナー
川内 優輝さん

うたやの森フェスティバルと同日同会場開催です。

日程 11月3日(金)

場所 市役所・史跡黒浜貝塚

種目 10km、3km、ミニミニマラソン(421.95m)

主催 蓮田ランタイズ

問合せ 蓮田マラソンホームページ(<https://hasuda-runties.com>)

閏戸コスモスまつり

日時 10月8日(日) 午前10時～午後2時

場所 パルシー(総合市民体育館) 東側コスモス畑

内容 丸もち、蜂蜜の直売やコスモスの摘み取りなど

主催 中閏戸コスモスまつり実行委員会

問合せ 農政課農産担当 ☎768-3111

(内線) 231

江ヶ崎コスモスまつり

日時 10月14日(土) 午前10時～午後3時
※雨天の場合は10月15日(日)に順延。

場所 県道154号蓮田杉戸線沿い

内容 農産物の直売やコスモスの摘み取りなど

主催 江ヶ崎農地管理組合

問合せ 農政課農産担当 ☎768-3111

(内線) 231

文化祭「頑張ろう・地域文化の底力で」

主催 蓮田市文化団体連合会 / 後援 蓮田市教育委員会

種目	日時	場所	問合せ
俳句大会	10月15日(日) 午後1時～4時30分	中央公民館	俳句連盟・荒川 ☎766-4614
手芸作品展	11月1日(水) 午前10時～午後5時 2日(木) 午前9時～午後4時		手芸趣味の会・渡井 ☎764-2751
川柳作品展	11月3日(金) 午前10時～午後5時 4日(土) 午前10時～午後4時		蓮田川柳の会・戸田 ☎090-8015-1102
菊花展	11月3日(金) 午後1時～4時 4日(土)～9日(木) 午前8時～午後4時	駅東口 森の詩広場	菊友会・古田 ☎768-7862
書道展	11月3日(金) 午後1時～5時 4日(土) 午前9時～午後5時 5日(日) 午前9時～午後4時	ハストピア (総合文化会館)	書道連盟・中野 ☎768-3957
茶会	11月4日(土) 午前10時～午後3時		茶道連盟・松野 ☎769-6092
いけばな展	11月4日(土) 正午～午後5時 5日(日) 午前9時30分～午後4時		華道連盟・戸ヶ崎 ☎768-8771
民謡舞踊大会	11月5日(日) 午前9時40分～10時15分・午前11時25分～正午・午後2時10分～3時20分		民謡舞踊連盟・山根 ☎768-8275
ハワイアンダンス大会	11月5日(日) 午前11時～11時55分・午後4時～4時25分		ハワイアンダンス連盟・賀張 ☎080-3476-5676
大正琴コンサート	11月5日(日) 午後1時～2時	大正琴幸の会・小野寺 ☎768-0611	
短歌大会	11月5日(日) 午後1時～4時	中央公民館	蓮田短歌クラブ・松野 ☎769-6092
オカリナ発表会	11月5日(日) 午後3時25分～3時55分	ハストピア (総合文化会館)	オカリナの会・畠山 ☎769-7584
詩吟発表会	11月5日(日) 午後4時30分～5時		蓮田詩吟会・鎌内 ☎766-1249
音楽祭	11月12日(日) 午後1時から、開場午後0時30分		音楽連盟・阿部 ☎090-4434-3139

3つのイベントをパルシー・ハストピアで同日で開催します！ ※荒天中止。

閩戸コスモスまつりも同日開催です。

やさしさいきいきフェスティバル

健康に関する相談・測定、ダンスや和太鼓等の発表、手作りお菓子や野菜の販売、交通安全の啓発などさまざまな催しがあります。

日時 10月8日(日) 午前10時～午後2時、開会式午前9時20分から

場所 ハストピア(総合文化会館)、屋外テント

主催 蓮田市やさしさいきいきフェスティバル実行委員会

問合せ 健康増進課管理担当 ☎ 768-3111 (内線) 194

はすだスポーツフェスタ

年齢や障害に関わらずニュースポーツ等を気軽に楽しめる体験イベントとして開催します。

日時 10月8日(日) 午前10時～午後3時30分、開会式9時20分から

場所 パルシー(総合市民体育館)及び多目的広場

持ち物 室内用シューズ

問合せ 文化スポーツ課スポーツ振興担当 ☎ 768-1717

はすぴいお誕生会 2023

市マスコットキャラクター「はすぴい」のお誕生会にお友達が集合します。キャラクターによるステージやグッズの販売、キャラクターグリーティングなど見どころが満載です。

日時 10月8日(日) 午前10時～午後3時30分

場所 ハストピア(総合文化会館)



にゃんたぶう



並木のり子



YURIKA

問合せ 広報広聴課シティセールス担当 ☎ 768-3111 (内線) 215



はすぴい

とち介(栃木市)

ふっかちゃん(深谷市)

はにぼん(本庄市)

オケちゃん(桶川市)

さのまる(佐野市)

伊奈ローズちゃん・伊奈ローズくん(伊奈町)

ポテくまくん(秩父市)

当日は、蓮田駅東口からパルシー・ハストピアまでシャトルバスを運行します。なるべく公共交通機関でお越しください。

バス時刻表		運賃 現金：300円 IC：294円			※青字はシャトルバス。			
	蓮田駅東口(3番乗り場)発				パルシー・ハストピア発			
8	57							
9	20	36	50					
10	03	20	40		00	20	40	
11	00	20	40		00	15	44	
12	08	25	40		05	20	35	50
13	10	20	29	55	00	30	50	
14	29				06	25	56	
15	19				00	15	18	35 50
16	07				05	15	30	



インターネットで依頼したロードサービス のトラブル急増!

問合せ 連田市消費生活センター
(商工課内) 内線248

国民生活センター発表情報

自動車が発輪し、インターネットで見つけたロードサービス業者に連絡した。「現場見積もり後、納得できなかった。キャンセル可」と書かれていたためキャンセルを申し出たが、約9000円のキャンセル料を請求された。支払わないと業者が帰らないため、しかたなく支払ったがサイトにはキャンセル料が必要なことは書かれていなかった。

◆ ◆ ◆
自動車の故障等が生じた場合は、まずは契約している損害保険会社や保険代理店に問い合わせましょう。自動車保険にはロードサービスが付帯しているケースが多いので、自分が契約している自動車保険の内容をよく確認しておくことがたいせつです。また、インターネットの業者に頼む際は、業者の言うことをうのみせず、請求された金額や作業内容に納得できない場合は説明を求めましょう。

にゃんたぶう と はなそ!

第122回 声のグループいずみ

やまだ はるたみ 山田 治民 さん やすい ほつえ 安井 初枝 さん



にゃんたぶう 今回は、声のグループいずみの山田さんと安井さんにお話を伺います。ふだんはどのような活動をされていますか。

山田さん 広報はすだの音声訳版「声の広報」作成の他、新聞や雑誌、エッセイ、昔話の音声訳CD「いずみ」を作成し、利用してくださる視覚障がい者のかたに送っています。

にゃんたぶう 音声訳という言葉は初めて聞きました。どのようなものなのですか。

山田さん 音声訳は文字や図表などの情報を音声化することです。写真の説明をする際には、どのような表現なら分かりやすく伝えられるかと試行錯誤しています。

にゃんたぶう 利用者のかたからはどのような声が届いていますか。

安井さん 皆さんとても喜んでくださっています。新聞や雑誌などは、季節にあった情報を私たちが厳選しているのでやりがいがあります。

にゃんたぶう タイムリーな情報を受け取れるのは

利用者のかたとしてはうれしいですね。どのようなことに気をつけて活動していますか。

安井さん 情報を正確に伝えることを第一に、間違いがないか何度も確認しています。また、音声訳の先生に教えてもらい、技術を高めています。

にゃんたぶう 皆さんは何人で活動されているのですか。

安井さん 年々減少しており、現在は24人で活動しています。10月3日から11月7日までの毎週火曜日に音声訳ボランティアの養成講習会を行うので興味があるかたは参加してほしいです。

にゃんたぶう 情報を自分の声で伝えることができるすてきなボランティアですね。最後に市民の皆さんに伝えたいことはありますか。

山田さん 音声訳を1人でも多くのかたに聞いただけ、音声訳から情報を得ることで利用者の生活がより豊かになればいいなと思っています。声の広報の利用やボランティアに興味をもったかたは、社会福祉協議会にお問い合わせください。

にゃんたぶう 情報収集ツールとして音声訳を活用してほしいですね。今日はありがとうございました。

編集 広報広聴課(内線)215



**広報大使
通信!**
もりちい



今年は、久しぶりにいろいろな所の夏祭りもいっぱい楽しめていい夏を過ごせたかたも多いのではないのでしょうか!^ ^まだまだ暑い日が続くのでそんな時はにゃんたぶうの新曲のミュージックビデオを見て涼みましょう!!



蓮田市の未来を語る子ども議会

8月1日、市内の全小学校から集まった児童16人が議長や議員を務める蓮田市の未来を語る子ども議会を開催しました。この取組みは、未来を担う子どもたちに蓮田市の将来や市政、議会制民主主義への関心を深めてもらうことを目的に行っています。子ども議員たちからは、「若者に魅力的なまちづくりについて」「世界の人が住みやすい市にすることについて」など、よりよいまちづくりを考えた質問がされました。子ども議員たちはしっかりと自分の考えを述べ、答弁に真剣に耳を傾けていました。



子ども議員名簿

たかぎ なな	つかもと ほるき	すえなが ゆずな	こいずみ ほのか
高木 奈菜	塚本 晴己	末永 ゆずな	小泉 穂菜
まつもと ゆうや	ふくしま ゆの	たなか せいほ	たかはし ゆい
松本 優弥	福島 悠乃	田中 青波	高橋 結
すのimoto ひろたか	まつお くる	かわもと ゆづしん	たかほろ みりか
榎本 啓孝	松尾 朔	川元 佑真	高橋 美利花
とびた ゆきのぶ	やまざき ゆづる	いがらし えいた	とぼり とあ
飛田 幸信	山崎 結鶴	五十嵐 英太	戸張 斗陽

コンサートやスポーツ観戦事業を開催しました

文化スポーツ課では、令和5年度前期に右表の自主事業を開催しました。それぞれの事業において、おおぜいのかたにご来場いただき、大盛況のうちイベントを終えることができました。後期もハストピアでの演劇や合唱、子ども向けのファミリーコンサートなどを開催する予定ですのでお見逃しなく。皆さんのご来場をお待ちしています。

ハストピア (総合文化会館)	
4月1日	五条院凌 SO FABULOUS Spring Concert 2023
5月28日	ガチャピン・ムックの サーカスエコロジカル
7月29日	和太鼓祭り
パルシー (総合市民体育館)	
7月16日	BASKETBALL Invitation match 2023
7月22日	VOLLEYBALL Invitation match 2023

林間学校

7月中旬から下旬にかけて市内全8校の小学5年生が林間学校に行ってきました。小学校生活で初めての宿泊学習になりましたが、自然に親しんだり、仲間との絆を深めたりと楽しく充実した体験活動を行うことができました。

保護者の皆さんには、ご協力いただきありがとうございました。



ティーンズ カフェ

10月の展示コーナー

テーマは 映え



世界の美しい動物園と水族館
パイインターナショナル編著
パイインターナショナル

世界中の動物園と水族館が、多くの写真を用いて紹介されています。歴史のあるものから、最新の技法が盛り込まれたものまで、細部まで魅力たっぷりです。

東京の美しい図書館

立野井一恵著 エクスナレッジ

「いいね!」を増やすスマホ写真の撮影レシピ
Locus.and Wonders.著 シーアンドアール研究所

図書館 にいこう!

7月の一般書予約

ベスト3

- 1** ハンチバック
市川沙央著 文藝春秋
- 2** 極楽征夷大將軍
垣根涼介著 文藝春秋
- 3** この夏の星を見る
辻村深月著 KADOKAWA

10月の

休館日▶火曜日、6日(金)、9日(月)
開館時間▶午前9時30分~午後5時
(木曜日は午後7時まで)

問合せ 図書館 ☎769-5198



凡例 日=日時・期間 場=場所 対=対象 内=内容 講=講師 定=定員 費=費用 持=持ち物 主=主催 申=申込み ?=問合せ

1 令和6年度私立幼稚園・認定こども園幼稚園部分)入園受付

2 WAになってあそぼう
バスでおでかけ

日 10月19日(木)午前10時～午後2時
※雨天中止。
場 大宮花の丘農林公苑「さいたま市」
定 乳幼児親子10組(多数抽選)

園名	電話番号
認定こども園しらゆり	768 - 1800
花星こども園	796 - 8156
幼稚園型認定こども園 大山幼稚園	766 - 5484
蓮田幼稚園	768 - 0219
黒浜幼稚園	768 - 1083
新宿幼稚園	769 - 4101

保育課保育担当(内線)160

令和6年度の新入園児の受付が11月1日(水)から始まり、入園案内配布開始日は10月15日(日)です。詳細は各園にお問い合わせください。

3 ちびっこのタイム

日 10月25日(水)午前10時30分～11時30分
場 ハストピア(総合文化会館)
内 手遊び、大型絵本、子育ての情報交換など

定 1歳6か月までの乳幼児親子8組(多数抽選)

申・? 10月17日(火)までに、参加する全員の氏名・電話番号・子どもの生年月日をメール(hasuda_ss@city.hasuda.lg.jp)または電話で子ども支援課企画担当☎764-4115へ

図書館
☎769-5198

4 10月のおはなしひろば
てくてく未就学児～小学生

日 毎週木曜日、午後4時15分から
●よちよち(乳幼児親子)

持 昼食(購入可)、飲み物、敷物、着替え

申・? 10月1日(日)までに、参加する全員の氏名・電話番号・子どもの年齢をメール(hasuda_ss@city.hasuda.lg.jp)または電話で子ども支援課企画担当☎764-4115へ

7 ハロウィンの会

日 ①10月3日(火)②4日(水)③5日(木)午前10時～11時30分
①0歳未満乳幼児親子8組

子育て支援センター とねのえんがわ
☎812-7488

5 親子でふれあい遊び

日 10月11日(水)午前10時～11時30分
内 歌や音楽に合わせてふれあい遊び

定 市内在住の乳幼児親子10組
持 飲み物、タオル
申 10月2日(月)午前9時から、電話可

6 ベビーマッサージ

日 10月23日(月)午前10時～11時30分
内 助産師によるベビーマッサージなど

定 市内在住の10か月までの乳児親子8組
持 飲み物、タオル
申 10月13日(金)午前9時から、電話可

黒浜保育園 子育て支援センター
☎765-6111

日 10月20日(金)午前10時30分から

子育て支援施設

一般開放・開所日は、祝日・年末年始を除きます。
*利用は予約制です。事前に各施設にお問い合わせください。

施設名	問合せ	一般開放・開所日時	育児相談
中央保育園 子育て支援センター	☎768-1123	月～金曜日 午前9時～午後4時	月～金 午前10時～午後3時
関戸保育園 子育て支援センター*	☎766-8998	月～金曜日 午前9時～午後4時	月～金 午前10時～午後3時
黒浜保育園 子育て支援センター	☎765-6111	月～金曜日 午前9時～午後4時	月～金 午前10時～午後3時
子育て支援センター しらゆり	☎768-1800	月～金曜日 午前9時～午後4時	—
子育て支援センター とねのえんがわ*	☎812-7488	月～金曜日 午前9時～午後4時	—
児童センター	☎768-1141	火～日曜日(第2・4日曜日を除く) 午前9時～午後5時	月～金 午後1時～午後3時 火～土 午前10時～午後3時
つどいの広場 おひさま	☎769-3310	月～金曜日 午前10時～午後3時	月～金 午前10時～午後3時
子育てひろば・プレックス*	☎764-4114	月～日曜日(木曜日を除く) 午前9時～午後4時	月～日(木除く) 午前9時～午後4時
はすだファミリー・サポート・センター	☎764-4115	月～日曜日(木曜日を除く) 午前9時～午後5時	—
子育てコンシェルジュ、 蓮田駅西口子育て世代包括支援センター	☎764-4115	月～日曜日(木曜日を除く) 午前9時～午後5時	—
蓮田市役所子育て世代包括支援センター	☎768-3111	月～金曜日 午前8時30分～午後5時15分	—
子ども家庭総合支援拠点	☎768-3111	月～金曜日 午前8時30分～午後5時15分	—

子育て全般の質問はこちらまで▶



② 2歳以上の未就園児親子8組
③ 1歳未満就園児親子8組

費 100円

申 各開催日の15日前から前日までに、電話または同園ホームページより可

8 ミュージックDAY
〜楽器で遊ぼう〜

日 10月24日(火)午前10時〜11時

定 未就園児親子8組

申 開催日の15日前から前日までに、電話または同園ホームページより可

9 ベビータンズ

日 10月27日(金)午前10時〜11時30分

定 首がすわってから抱っこひもで抱っこができる1歳6か月未満の未就園児親子10組

費 500円

持 バスタオル

申 開催日の15日前から前日までに、電話または同園ホームページより可

児童センター

☎768-11141

10 はぴー☆ばーすデー

日 9月26日(火)〜29日(金)
みんなで祝いましょう。

対 9月生まれの未就学児
内 手形や身体測定、誕生カードのプレゼント、記念撮影など

申 当日までに、電話可

11 だっでぎゅおはなし会

日 9月27日(水)午前11時30分〜11時50分

内 おはなし会による乳幼児向けの読み聞かせ、わらべ歌

申 当日までに、電話可

12 栄養士さんと
おしゃべりタイム

日 10月5日(木)午前10時30分〜11時30分

対 市内在住の1歳以上児親子

申 9月19日(火)午前9時から、電話可

13 ママと赤ちゃんのホットタイム

日 10月19日(木)①午前10時30分〜11時②午前11時30分〜正午

定 市内在住の①生後6か月までの乳児親子6組②生後7か月〜1歳未満の乳児親子6組

申 10月5日(木)午前9時から、電話可

14 おもちや病院
(当日預かり翌月渡し)

日 10月14日(土)午後1時〜3時

申 当日受付
※一部実費がかかる場合あり。

ついでこの広場
おひさま

☎769-3310

15 ミニ運動会

日 10月10日(火)午前10時30分〜11時30分

定 市内在住の乳幼児親子5組

申 9月25日(月)午前10時から、電話可

子どもの健康
子ども支援課子どもの健康担当

☎151

16 2歳児歯科相談(要予約)



日 10月6日(金)・13日(金)・29日(日)

場 蓮田駅西口子育て世代包括支援センター

対 令和3年9月生まれ
※対象児童ではなくても歯の相談を受け付けます。歯の磨き方や歯の生えはじめで困っているかたは予約してください。

日 10月26日(木)午前10時〜10時45分・午前11時15分〜正午

場 保健センター

内 3〜6か月の乳児親子
離乳食の進め方、デモン
ストレーション

17 離乳食教室(要予約)

18 乳幼児健康診査

実施日	場所	内容	対象
10月24日(火)	保健センター	3〜4か月児健診	令和5年6月生
10月25日(水)		9〜10か月児健診	令和4年12月生
10月3日(火)	パルシー (総合市民 体育館)	1歳6か月児健診	令和4年3月生
10月4日(水)		3歳児健診	令和2年5月生

受付午後1時〜2時



お知らせ



埼玉県収入証紙が終了します

県への許認可申請や運転免許証の更新等で手数料のお支払いにご利用いただいている埼玉県収入証紙の販売が12月末で終了し、令和6年4月以降使用できなくなります。埼玉県収入証紙で納めていた手数料のお支払いは、キャッシュレス決済となりますのでご注意ください。市の取扱窓口も12月末で販売終了となります。また、パスポート発給手数料は、埼玉県収入証紙の廃止後、キャッシュレス決済に移行されますが、国に納める収入印紙は現金での取扱いとなります。

相続登記の申請が義務化されます

令和6年4月から、相続により不動産を取得した相続人

問合せ 会計室会計担当 ☎ 768-1311 (内線) 604、市民課市民担当 ☎ 768-1311 (内線) 186、蓮田駅西口行政センター ☎ 764-1511

は、取得を知ったその日から3年以内に相続登記の申請をしなければなりません。相続登記の申請の義務化は、令和6年4月より前に亡くなったかたの相続についても対象となります。

問合せ さいたま地方法務局久喜支局不動産登記 ☎ 0480-211-0215 (音声ガイダンス「2」)

自筆証書遺言書保管制度

自筆証書遺言書を作成した本人が、法務局に遺言書の保管を申請できる制度です。遺言書の紛失、改ざん等を防止できるほか、家庭裁判所の検認手続きも不要です。

問合せ さいたま地方法務局久喜支局総務課 ☎ 0480-211-0215 (音声ガイダンス「3」)

違法な土砂等の堆積にご注意ください

土砂を堆積するには法的手続きが必要です。違法な土砂等の堆積が行われた場合、これらの責任や撤去費用の負担は、行為者だけでなく、土地所有者に及ぶこともあります。トラブルに巻き込まれないよう、安易に土地を貸さない、

定期的に土地を見回るなど、自分の土地は自分で守りましょう。

問合せ 県農業政策課 ☎ 830-14025、県産業廃棄物指導課 ☎ 830-13135

道路側溝の清掃にご協力ください

快適な生活環境を保つため、道路側溝の清掃にご協力をお願いいたします。側溝内が詰まっていると、降雨時に雨水排水が道路にあふれる恐れや、悪臭や害虫の発生原因となることがあります。市では側溝清掃のための蓋上げ機の貸し出しや、清掃活動により発生した土砂の回収を行っています。

問合せ 道路課維持補修担当 (内線) 257、みどり環境課境担当 (内線) 224

9月21～30日「秋の全国交通安全運動」を実施します

国重点目標

○こどもと高齢者を始めとする歩行者の安全の確保
○夕暮れ時と夜間の交通事故防止
○及び飲酒運転等の根絶
○自転車等のヘルメット着用と交通ルール遵守の徹底

県重点目標

○自転車乗用時のヘルメット

敬老の日お祝いメッセージ



敬老の日を迎えられる皆様、ご長寿を心よりお祝い申し上げます。また、長年にわたり地域や社会に貢献されてきました皆様に、深く敬意を表します。今後も、誰もが安心していきいきと暮らせるまちづくりに尽力してまいります。皆様の長年の知識と経験をもって更なるお力添えを賜りますようお願い申し上げます。結びに、皆様ますますの長寿を重ねられ、健康と笑顔の絶えない日々が末永く続きますようお願い申し上げます。

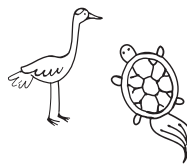

蓮田市公式YouTubeチャンネルでは市長からのメッセージ動画を公開しています。

問合せ 長寿支援課高齢福祉担当 (内線) 136

宝くじ助成事業で自治会活動備品を購入しました

(一財)自治総合センターでは、社会貢献広報事業として宝くじの受託事業収入を財源にコミュニティ助成事業を実施しています。中間戸自治会(黒須文夫会長)では、令和5年度宝くじの助成金を受けて、自治会活動備品を購入しました。自治会の備品が拡充され、地域コミュニティの活性化が図られました。



問合せ 自治振興課市民活動支援担当 (内線) 227



マイナポイントの申込み終了日は9月末です

ポイント付与の対象となるかたは令和5年2月末までにマイナンバーカードを申請したかたです。市ではマイナポイント予約・申込みの設定支援を実施しています。

場所	市役所本庁舎1階特設ブース	蓮田駅西口行政センター行政サービスコーナー特設ブース
期間	9月29日(金)まで	9月30日(土)まで
曜日	月～金曜日	月～日曜日 (木曜日を除く)
時間	午前9時～午後4時30分	

※祝日を除く。設定支援場所は変更する場合があります。

●マイナポイント予約・申込みに必要なもの

- ①マイナンバーカード(暗証番号(数字4桁))
 - ②口座番号等(公金受取口座の登録をする場合)
 - ③希望するキャッシュレス決済サービスの決済サービスID、セキュリティコード
- ※決済サービスを利用するために必要な手続きは、事前に完了したうえで来庁をお願いします。
※マイナンバーカード交付通知書(はがき)が自宅に届いているかたは、早めの受取をお願いします。

問合せ マイナンバー総合フリーダイヤル☎0120-95-0178、
政策調整課政策調整担当☎768-3111(内線)283

ト着用促進○横断歩道における歩行者優先の徹底
市重点目標
自転車マナーの向上と高齢者及び子どもとの交通事故防止

問合せ 岩槻警察署☎75710110、市自治振興課

交通安全担当☎76813111(内線)244

みどりの窓口営業終了のお知らせ

蓮田駅みどりの窓口は、10月11日(水)をもちまして営業が

環境影響評価準備書の縦覧及び説明会を行います

問合せ 埼玉労働局☎60016205

10月から県最低賃金が時間額1028円に改定されます。この最低賃金は、県内で働く全ての労働者に適用されます。

最低賃金が改正されます

問合せ 自治振興課交通安全担当(内線)244

4月1日から全ての自転車利用者に対し、自転車の乗車用ヘルメット着用が努力義務化となっています。自転車事故での死亡原因の半数以上が頭部の負傷によるものです。交通事故による被害を軽減するために、子どもにヘルメットを着用させるだけでなく、大人もヘルメットの着用に努めてください。また、車道の左側を通行しましょう。

自転車に乗るときはヘルメットを着用しましょう

問合せ 都市計画課交通政策担当(内線)253

終了となります。今後は、大宮駅みどりの窓口が最寄りとなります。詳細は、駅係員までお尋ねください。

現在の重度心身障害者医療費受給者証が9月30日(土)で有効期限を迎えます。所要要件の範囲内の場合、9月下旬に新しい受給者証を送付します。所要要件の範囲を超えて

重度心身障害者医療費受給者証の更新

問合せ 市産業団地整備課産業団地整備担当☎7683111(内線)243、県環境政策課☎83013041

○意見書の提出
11月24日(金)(必着)までに、縦覧場所にある意見書に必要な事項を明記し、持参または郵送、メール(seiji@city.hardai.g.jp)で市産業団地整備課「〒349-00193所在地記載不要」へ

日時 10月25日(水)午前10時から
場所 市役所304・305会議室

○説明会
環境政策課他

○縦覧
期間 10月10日(火)～11月10日(金)
場所 市産業団地整備課、県

県環境影響評価条例の規定に基づき、蓮田都市計画事業高虫西部土地区画整理事業に係る環境影響評価準備書の縦覧を行います。

いる場合は、支給停止通知を送付します。更新の手続きは不要です。
なお、有効期限が障害者手帳と同じ場合は手帳の更新が必要で、取得要件を満たし、所要要件の範囲内であれば受給者証を交付します。

低所得の子育て世帯生活支援特別給付金

問合せ 福祉課障害福祉担当(内線)139

食費等の物価高騰の影響を受けた低所得の子育て世帯の生活を支援するため、対象のかたに給付金を支給します。詳細は、市ホームページをご覧ください。

水道料金の減額措置を実施しています(手続き不要)

問合せ 子ども支援課児童福祉担当(内線)154

市では、電力・ガス・食料品等の価格高騰の影響を受けている市民生活及び経済活動を支援するため、8月検針分から翌年1月検針分までの6か月間水道料金の基本料金及びメーター使用料をそれぞれ半額とする減額措置を実施し





ています。なお、検針票には減額後の水道料金が表示されます。

問合せ 水道課管理担当 ☎ 768-1111

感謝状を贈呈しました



7月13日、長年にわたり水難救助訓練に伴う場所を提供していただいた、株式会社大宮教育センタースウィン大教室イミングスクール蓮田(守屋寿二スクール長)に感謝状を贈呈しました。今後も、多発する集中豪雨や水難事故に迅速に対応できるよう訓練を実施して参ります。

問合せ 消防課警防係 ☎ 768-11022

ありがとうございました



7月18日、株式会社セイコーアドバンス(平栗俊夫代表取締役社長)から、企業版ふるさと納税による寄附をいただきました。消防設備整備事業等に活用させていただきます。

問合せ 政策調整課政策調整担当(内線)228

健康医療

国民健康保険インフルエンザワクチン予防接種費用助成

対象 接種日時点で国民健康保険に加入しているかた、申請日時点で納期限が到来している国民健康保険税を完納しているかた
※社会保険や75歳以上及び後

電力・ガス・食料品等価格高騰に伴う住民税非課税世帯支援金

電力・ガス・食料品などの価格高騰による負担増を踏まえ、特に家計への影響が大きい住民税非課税世帯に対し、1世帯当たり3万円の支援金を支給します。

対象 令和5年度住民税均等割非課税世帯(令和5年6月1日に蓮田市に住居登録があり、世帯全員の令和5年度住民税均等割が非課税の世帯)
※住民税が課税されているかたの扶養親族のみからなる世帯、租税条約による住民税の免除の適用を受けているかたを含む世帯、他市区町村で既に同様の趣旨の3万円支援金を受給している世帯は対象外。

給付額 1世帯当たり3万円
申請方法 該当するかたには、市から「電力・ガス・食料品等価格高騰に伴う住民税非課税世帯支援金支給要件確認書」を発送しました。必要事項を記載し、同封の返信用封筒で返信してください。令和5年1月2日以降の転入者(本市以外の市区町村から転入したかた)が含まれる世帯は、申請が必要です。申請書は福祉課窓口や市ホームページから入手できます。申請書の郵送を希望するかたは、下記担当までご連絡ください。

申請期限 9月30日(土)(消印有効)

問合せ 福祉課給付金専用ダイヤル ☎ 768-3115

65歳以上のかたのインフルエンザ予防接種

期間 10月20日(金)～令和6年1月31日(水)
場所 市内外の指定医療機関
対象 ①65歳以上のかた②60歳以上65歳未満で、心臓・腎臓・呼吸器・ヒト免疫不全ウイルスによる自己免疫機能に重度の障がいのあるかた
※市外での接種、対象②のかたは、事前に健康増進課での



住民基本台帳の 閲覧状況

住民基本台帳法第11条第3項及び第11条の2第12項の規定により、令和4年4月～令和5年3月の住民基本台帳の一部の写しの閲覧状況を公表します。

問合せ 市民課市民担当 (内線) 118

閲覧日	閲覧申出 (請求) 者	閲覧事由の概要	閲覧の範囲
5月19日	株式会社タイム・エージェント	県民満足度調査	蓮田2丁目
5月26日	株式会社インテジリサーチ	旅行・観光消費動向調査	御前橋1丁目・2丁目、見沼町
6月7日	一般社団法人新情報センター	家計消費状況調査	馬込6丁目、蓮田1丁目
6月8日	株式会社サーベイリサーチセンター	令和4年度埼玉県政世論調査	馬込2丁目
8月25日	株式会社日本リサーチセンター	生活意識に関するアンケート調査	大字黒浜
9月29日	株式会社サーベイリサーチセンター	孤独・孤立の実態把握のための全国調査	大字根金
12月8日	株式会社サーベイリサーチセンター	埼玉県人々のつながりに関する基礎調査	馬込1丁目

手続きが必要で
費用 1500円
 ※生活保護世帯のかたは費用免除を受けることができます。
持ち物 健康保険証など

問合せ 健康増進課健康増進担当 (内線) 142
特定健診を実施しています

対象のかたには5月末に受

診券を送付しています。昭和23年9月～12月生まれのかたは、健診期間が異なりますのでご注意ください。早めの受診がお勧めです。

期間 12月28日(木)まで

場所 市内及び久喜市・白岡市・宮代町の指定医療機関

内容 問診、身体計測、血圧測定、尿検査、血液検査、心電図検査

申込み 受診券・健康保険証を持参し、直接医療機関で受診

問合せ 健康増進課健康増進担当 (内線) 142

(個別)乳がん検診の申込み期限にご注意ください

対象 40歳以上(昭和59年3月31日以前生まれ)の女性で①または②に該当するかた。①和暦の奇数年生まれのかた②和暦の偶数年生まれで令和4年度に受診していないかた

申込み ①11月30日(木)までに、指定医療機関へ直接予約②10月31日(火)(消印有効)までに、はがき「〒349-0193、所在地記載不要」または電話、電子申請で健康増進課へ。受診券が届いたら11月30日(木)までに、指

75歳以上のかた、もしくは65歳以上で一定の障がいをお持ちのかたを対象に、後期高齢者健診を実施しています。内容や実施場所は特定健診に準じて行います。対象のかたには、既に受診券を送付していますが、昭和23年5月～8月生まれのかたについては、誕生月の翌月末に受診券を送付します。

問合せ 健康増進課健康増進担当 (内線) 142

問合せ 定医療機関へ予約
 健康増進課健康増進担当 (内線) 143

後期高齢者健診を受けましょう

令和5年住宅・土地統計調査 (10月1日現在)

この調査は、総務省統計局による住生活に関する最も基本的で重要な調査で、全国約340万世帯を対象としています。調査員が伺いましたら、調査へのご回答をお願いします。



問合せ 政策調整課政策調整担当 (内線) 228



市政へのご提案等は、市長への手紙(市内公共施設・蓮田郵便局に設置)・FAX(765-1771)・メール(市ホームページから)をご利用ください。
 問合せ 広報広聴課(内線)209

情報ページ

Hasuda City

Information



募 集

自衛官募集

募集項目	受験資格	受付期間
防衛大学校学生(一般)	18歳以上21歳未満 ※高卒・高専修了者 (見込み含む)。	10月18日(水)まで
防衛医科大学校医学科学生		10月11日(水)まで
防衛医科大学校看護学科学生		10月4日(水)まで
自衛官候補生	18歳以上33歳未満	年間を通じて受付中

問合せ 自衛隊埼玉地方協力本部 ☎ 831-6043

交通指導員の登録者募集

応募資格 市内在住の18〜72歳で普通自動車運転免許を有し、交通安全の推進に關心のある健康な方

任期 委嘱の日から3年間
勤務日時 登校時のおおむね午前7時〜8時30分(1時間程度)、市主催事業等
 ※制服・装備品は貸与します。

募集人数 若干名

選考方法 書類提出による登録後、面接による選考

報償 2400円(日額)、3000円(市主催事業1回につき)

申込み・問合せ 自治振興課交通安全担当(内線)245

外国人のための蓮田日本語教室ボランティアスタッフ募集

教えるボランティアスタッフを募集しています。

日時 10月の毎週日曜日、午前10時〜正午

場所 勤労青少年ホーム

問合せ 自治振興課市民活動支援担当(内線)226

県介護人材確保総合推進事業参加者募集

県では、介護の仕事に興味があるかたに対し、経験の有無等に応じて研修の受講から就職までを支援しています。

対象 介護施設等での介護職の勤務を希望するかた
内容 ポータルサイトでの仕事に関する情報の提供、未

病害虫による樹木被害について

近年、市内でもツヤハダゴマダラカミキリやカシノナガキクイムシなどの病害虫が木を枯らしてしまう被害が確認されています。病害虫により被害を受けた木は、枝折れや倒木の可能性がありますので、不用意に近づかないようにしてください。

病害虫の被害を受けた木に見られる症状

- 特定の木だけ葉が赤茶色に変色している
- 木の幹に虫食い穴が見られる
- フラス(木くず)が堆積している



被害を受けた木を発見した際は

所有者のかたに対処をお願いしています。対処方法は、伐採・焼却処分や薬剤注入等です。木を所有されるかたは、適正な管理とともに被害の拡大防止にご協力をお願いします。対処方法にお困りの場合は、県または林野庁のホームページを参考にしてください。専門業者や専門機関にご相談ください。

県の相談機関名	住所	電話番号	FAX
寄居林業事務所	寄居町寄居1587-1	581-0123	581-0792

問合せ みどり環境課環境担当(内線)224、農政課農産担当(内線)232

相 談

10月16日〜22日は行政相談週間



定例の相談はP27へ

行政相談は、公正・中立な立場から、役所の仕事に関する苦情や意見、要望などを受け付け、その解決や実現を促進するとともに、行政の制

問合せ 株式会社シグマスタッフ大宮支店(受託事業者) ☎ 8215173



**ハロウィンジャンボ宝くじ
ハロウィンジャンボミニ**

発売期間 9月20日(水)～10月20日(金)

お求めは埼玉県内の宝くじ売り場で。この宝くじの収益金は市町村の明るいまちづくりや地域住民の福祉向上のために使われます。

問合せ (公財) 埼玉縣市町村振興協会 ☎822-5004、
市財政課財政担当 ☎768-3111 (内線) 207

度・運営の改善に役立てていきます。

行政苦情110番 ☎0570-090110

問合せ 広報広聴課広報広聴担当(内線)209

行政書士による無料相談会

日時 10月19日(木)午前10時～午後4時

場所 にぎわい交流館いわつき「さいたま市」

内容 相続、遺言、内容証明、成年後見、法人設立、各種許可申請に関する相談

問合せ 県行政書士会岩槻支部 ☎757-6336

健康相談(予約制)

日時 10月17日(火)午前10時～11時30分

場所 市役所302会議室

内容 保健師、看護師、管理栄養士による無料個別相談、健診結果の見方、健康チェックなど

問合せ 健康増進課健康増進担当(内線)142

不動産鑑定士による不動産の無料相談会(予約不要)

日時 10月7日(土)午前10時～午後4時

場所 ソニックシティビル8階「さいたま市」、八木橋百貨店「熊谷市」

問合せ (公社) 県不動産鑑定士協会 ☎789-6000

がんワンストップ相談

日時 10月11日(水)・24日(火)、11月9日(木)・21日(火)、12月5日(火)・20日(水)、午後6時15分～8時15分

対象 県内在住・在勤のがん患者のかた(休職中も含む)

申込み・問合せ 事前に、県ホームページまたはメール(a3590-06@pref.saitama.go.jp)、電話で県疾病対策課 ☎830-3651へ

催し

LGBTQ県民講座

令和5年度埼玉県LGBT

日時 10月7～21日の毎週土曜日、午前9時45分～10時30分・午前11時～11時45分

場所 蓮田駅西口子育て世代包括支援センター

内容 個別に、沐浴の方法や出産・育児について助産師に相談

※夫婦での参加も可能です。

申込み・問合せ 子ども支援課子どもの健康担当(内線)151

おしえてコンシェルジュ

日時 10月13日(金)午前10時～11時30分

場所 黒浜保育園子育て支援センター

内容 保育施設、子育てに関することの相談

申込み・問合せ 氏名・市内または市外在住の別・電話番号をメール(hasuda_kc@city.hasudalg.jp)または電話 ☎64-4115へ

プレママパパ相談(妊婦相談・要予約)

日時 10月7～21日の毎週土曜日、午前9時45分～10時30分・午前11時～11時45分

場所 蓮田駅西口子育て世代包括支援センター

内容 個別に、沐浴の方法や出産・育児について助産師に相談

※夫婦での参加も可能です。

申込み・問合せ 子ども支援課子どもの健康担当(内線)151

Q 県民講座「あなたもアライ(A L Y)に」をYouTubeで配信しています。(金)まで

配信期間 令和6年3月15日

視聴方法

YouTube埼玉県公式チャンネル(サイタマどうが)

問合せ 県人権・男女共同参画課 ☎830-2927

第32回埼玉人権を考えるつどい「出会いふれあい思いやり」

埼玉市町の地域における人権問題に取り組むさまざまな団体が主体となり、あらゆる人権問題の早期解決に向けて、地域間の交流を通じて、地域住民の人権意識の高揚と正しい理解を図ることを目的に「人権尊重社会をめざす県民運動」が開催されます。埼玉12市町の全児童・生徒が、人権に思いを寄せたメッセージを形にした「未来に向けた人権メッセージ」や「10万羽の折鶴」を会場内に展示します。平成23年度から毎年作成している「10万羽の折鶴」は、今年度で135万4202羽になります。

Q 県民講座「あなたもアライ(A L Y)に」をYouTubeで配信しています。(金)まで

配信期間 令和6年3月15日

視聴方法

YouTube埼玉県公式チャンネル(サイタマどうが)

問合せ 県人権・男女共同参画課 ☎830-2927

第32回埼玉人権を考えるつどい「出会いふれあい思いやり」

埼玉市町の地域における人権問題に取り組むさまざまな団体が主体となり、あらゆる人権問題の早期解決に向けて、地域間の交流を通じて、地域住民の人権意識の高揚と正しい理解を図ることを目的に「人権尊重社会をめざす県民運動」が開催されます。埼玉12市町の全児童・生徒が、人権に思いを寄せたメッセージを形にした「未来に向けた人権メッセージ」や「10万羽の折鶴」を会場内に展示します。平成23年度から毎年作成している「10万羽の折鶴」は、今年度で135万4202羽になります。



広報のCD版、点字版、データ版があります。
利用を希望されるかたはお問い合わせください。
問合せ 社会福祉協議会 ☎769-7111



日時 10月5日(木)午前9時30分～午後4時
場所 越谷コミュニティセン
ター「越谷市」

内容 演奏、太鼓、埼葛12市
町の人権共同展示、福祉施設
等の自主生産品の販売など
主催 人権啓発推進埼葛実行
委員会

問合せ 庶務課人権担当(内線
296、社会教育課生涯教育
担当(内線)161

**心の病をかかえたかたの
居場所(サロンプենギん)**

日時 10月9日(月)午後1時～
4時

場所 中央公民館

対象 心に病をかかえているかた
定員 5人程度

問合せ 福祉課障害福祉担当
(内線)138

統合失調症の家族教室

日時 ①10月20日(金)②10月27
日(金)午後2時～4時

場所 生涯学習センターこも
れびの森「白岡市」

対象 統合失調症のかたの家族
内容 ①精神科医師による講
義②行政と精神保健福祉士
による相談会等

定員 50人(申込み順)

申込み・問合せ 埼葛北障が

**い者生活支援センターふれん
だむ** ☎04800136126
00

**ファミリー・サポート・セン
ター主催ストレッチ体操**

日時 10月2日(月)午前10時～
11時30分

場所 パルシー(総合市民体
育館)

対象 市内在住・在勤のかた
講師 中山美咲さん

定員 15人

持ち物 バスタオル(ヨガ
マット)、汗拭きタオル、
飲み物

申込み・問合せ 9月22日(金)
までに、氏名を電話または
メール(hasuda_fsc@city.
hasuda.g.jp)で子ども支援課
企画担当 ☎764-4115へ

ほっとスペース「りあん」

日時 9月22日(金)、10月13日
(金)、午後2時～5時

場所 蓮田駅西口行政セン
ター

対象 不登校または学校を休
みがちな18歳までの子ども
とその家族

内容 自分の好きなことをし
て自由に過ごす

問合せ 子ども支援課企画担
当 ☎764-4115

**学校を休みがちな子をも
つ親のつらい**

日時 10月20日(金)午前10時～
正午

場所 ハストピア(総合文化
会館)

対象 学校が苦手、登校し
り、不登校の子の家族
内容 アドバイザー、参加者
どうしの話や情報交換など

申込み・問合せ 10月18日(水)
までに、メール(hasuda_ss@
city.hasuda.g.jp)または電話
で氏名(イニシャルでも可)・
電話番号を子ども支援課企画
担当 ☎764-4115へ

**子育てをしているかたの
おしゃべり個別相談会**

日時 10月10日(火)午前10時か
ら・10時30分から・11時か
ら・11時30分から・正午か
ら(各回20分)

場所 蓮田駅西口行政セン
ター

対象 子育て世帯(市外在住
者も利用可)

内容 マザーズハローワーク
大宮の就職支援ナビゲー
ターによる子育てと両立し
やすい仕事情報の提供、仕
事復帰に関する相談等

※希望者は子育てコンシエ

ジュによる保育園等に関する
相談可。託児を希望する場合
は、一時預かり・プレックス
☎764-4114へ事前に
申込み。

申込み・問合せ 10月4日(水)
までに、メール(hasuda_kc@
city.hasuda.g.jp)または電話
で氏名・市内または市外在住
の別・電話番号を子ども支援
課企画担当 ☎764-411
5へ

**SAITAMA出会いサ
ポートセンター会員市内
出張登録・相談会**

日時 10月14日(土)午前10時～
午後4時(正午～午後1時
除く)

場所 蓮田駅西口行政セン
ター

利用登録料 1万6000円
(登録期間は2年間)

※市内在住のかたは、1万1
000円。

※本登録の際に振込み。

持ち物 写真付きの本人確認
書類

※後日、独身証明書等の書類
が必要です。

申込み 10月11
日(水)までに、
恋たまホーム
ページ



令和5年度

在宅医療と介護の市民講座

在宅医療や介護についていっしょに学んでみませんか。1回だけの参加も可能です。

日時	場所	内容
10月20日(金) 午後2時～3時15分	市役所西棟第3・4会議室	介護予防・はすぴい元気体操紹介など
10月27日(金) 午前10時～11時15分	市役所303～305会議室	介護保険制度・高齢者福祉サービスについて
11月 6日(月) 午後2時～4時	蓮田ナーシングホーム翔裕園	介護技術の講義とデモンストレーション
11月10日(金) 午後2時～3時15分	市役所西棟第3・4会議室	医療や介護が必要になったときは

対象 市内在住のかた

定員 各回20人(申込み順)

持ち物 筆記用具、飲み物、上履き(11月6日(月)のみ)

申込み・問合せ 在宅医療介護課医療介護連携担当(内線)199

問合せ 同事務局 ☎ 789-7721

認知症の人を介護する家族のつどい

日時 10月25日(水)午後1時30分～3時

場所 図書館2階会議室

対象 市内在住の認知症のかたを介護する家族

内容 認知症のかたの介護についての相談、情報交換

定員 10人

申込み・問合せ 前日までに、在宅医療介護課地域包括支援センター(内線)199

音声訳ボランティア養成講習会(全6回)

文字を音声に訳する音声訳を学びませんか。

日時 10月3日～11月7日の毎週火曜日、午後1時30分～3時30分

場所 ふれあい福祉センター(社会福祉協議会)

対象 講習会修了後、蓮田市声のグループ「いずみ」で活動できるかた

定員 10人(申込み順)

費用 650円(保険料別)

申込み・問合せ 社会福祉協議会 ☎ 769-17111

点訳ボランティア養成講習会(全6回)

点字の基礎からパソコン点訳を学びませんか。

日時 10月10日～11月14日の毎週火曜日、午前9時30分～11時30分

場所 ふれあい福祉センター(社会福祉協議会)

対象 講習会修了後、蓮田市点訳グループ「ともしび」で活動できるかた

定員 5人(申込み順)

費用 1600円(保険料別)

申込み・問合せ 社会福祉協議会 ☎ 769-17111

母子福祉会ひとり親と子の集い

母子福祉会は、ひとり親家庭の母子福祉の増進と会員相互の親睦を図っています。会員は随時募集しています。

日時 10月28日(土)

場所 東京デイズニールランド「千葉県」

対象 ひとり親家庭世帯

費用 大人7500円(会員5000円)、中学生5000円、小学生以下4000円(会員2500円)

※交通費、入園料、保険料含む。

スマホでインターネットショッピング講座(全3回)

日時 10月11日(水)～13日(金)、午前10時～正午

場所 農業者トレーニンングセンター

対象 スマホ使用歴おおむね1年以上で全3回出席可能な65歳以上のかた

内容 インターネットショッピングのしくみや決済方法など

定員 15人(申込み順)

申込み・問合せ 9月21日(木)～27日(水)に、社会福祉協議会 ☎ 769-17111

閨戸の式三番

民俗芸能「閨戸の式三番」が、愛宕神社の秋祭りに奉納されます。千歳、白い面の翁、黒い面の三番叟が次々に登場し、囃子や謡に合わせてめでたい舞が演じられます。国選無形民俗文化財・県指定無形民俗文化財にも指定されています。

日時 10月14日(土)午後6時から

場所 愛宕神社(閨戸)

問合せ 社会教育課文化財保

申込み・問合せ 10月10日(火)までに、社会福祉協議会 ☎ 769-17111

閨戸の式三番

民俗芸能「閨戸の式三番」が、愛宕神社の秋祭りに奉納されます。千歳、白い面の翁、黒い面の三番叟が次々に登場し、囃子や謡に合わせてめでたい舞が演じられます。国選無形民俗文化財・県指定無形民俗文化財にも指定されています。

日時 10月14日(土)午後6時から

場所 愛宕神社(閨戸)

問合せ 社会教育課文化財保



防災放送確認ダイヤル ☎765-8671
 防災行政無線の24時間以内の放送内容が自動音声案内で確認できます。
 問合せ 危機管理課危機管理調整担当内線(内線)297・273



護担当内線 162

薬膳教室「糖尿病対策」
 ～食生活改善と健康維持～

日時 10月28日(土)午後1時30分～3時30分

場所 蓮田駅西口行政センター

対象 市内在住・在勤・在学のかた

講師 糸数七重さん(日本薬科大学)

定員 16人(多数抽選)
 費用 実費あり

持ち物 筆記用具

申込み・問合せ 9月30日(土)

(必着) までに、電子申請または往復はがきに講座名・住所・氏名(ふりがな)・電話番号を明記し、中央公民館 ☎76912002へ

国営武蔵丘陵森林公園

5色の羽毛ゲイトウが10月上旬まで、カラーリーフのコースが10月下旬まで見頃です。

開園時間 午前9時30分～午後5時

費用 高校生以上450円、65歳以上210円、中学生以下無料(駐車場代別)

問合せ 同園管理センター ☎049315712111

県立岩槻はるかぜ特別支援学校 学校公開

日時 11月1日(水)午前10時～11時40分、受付午前9時40分から

定員 50人(先着順)

申込み 10月

3日(火)～20日(金)に、申込みフォームから

問合せ 同学校 ☎79516450



ハストピア

〒349-0133 蓮田234312
 ☎76814117

東京混声合唱団ハストピア特別公演

東京混声合唱団の特別公演を開催します。

日時 12月9日(土)午後2時から、開場午後1時

費用 前売り券：1階席2500円、2階席(ベンチシート)2000円、当日券：1階席3000円、2階席(ベンチシート)2500円

※全席指定。未就学児不可。

チケット販売開始日 ハストピア窓口(先行販売) 9月29日(金)午前9時から(休館

日を除く)、インターネット販売 10月7日(土)午前10時からe+(イープラス)で販売

※先行販売初日は1人4枚まで。

令和5年秋 開始接種

9月5日時点でお知らせできる情報を掲載します。

接種期間 9月20日(水)～令和6年3月31日(日)

接種場所 市内指定医療機関

対象 初回接種を完了したかた

使用するワクチン

オミクロン株XBB.1系統1価ワクチン(ファイザー社製またはモデルナ社製)

接種券 対象のかたには9月中旬から順次発送

※前回接種が済んでいないかたで、3回目以降の未使用の接種券をお持ちのかたはそちらを使用できます。

※蓮田市に転入、紛失されたかたの接種券の再発行には10日程度要します。

予約開始 接種券が手元に届きしだい可能

※コールセンターは午前中が大変混み合います。つながらない場合は時間を空けて、お掛け直してください。

※その他、詳細は決まりしだい、ホームページ等でお知らせします。

問合せ 蓮田市コロナワクチン接種コールセンター ☎0570-020402(平日午前9時～午後5時) 健康増進課新型コロナウイルスワクチン接種推進担当(内線)141・193

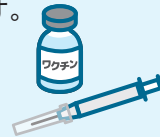

中央公民館

〒349-0111 東611-8
 ☎76912002

市民大学・市民ボランティア学芸員養成講座連携事業「蓮田環境学講座」(環境変動を考える)(全4回)

日時 10月27日(金)午後7時～8時10分
 対象 中学生以上(市内在住・在勤・在学のかたを優先)
 定員 40人(多数抽選)
 申込み 10月6日(金)(必着)までに、電子申請または講座名・住所・氏名(ふりがな)・年齢・電話番号を明記し、往復はがきで中央公民館へ
 ※詳細は、市ホームページをご覧ください。
 ※駐車場整備工事のため、駐車台数に限りがあります。

“学びま専科”

1日講座

市民講師が企画した1日限りの体験講座です。申込み多数の場合は抽選となり、電話申込み不可です。詳細は、市ホームページをご覧ください。

申込み・問合せ 10月13日(金)までに、電子申請または往復はがき、電子メールに講座名・住所・氏名・年齢・電話番号を明記し、社会教育課生涯教育担当(内線)161へ

※中央公民館駐車場整備工事のため、駐車台数に限りがございます。あらかじめご了承ください。



● 中級絵画講座
 日 時 10月29日(日) 午前9時30分～11時30分
 場 所 中央公民館
 講 師 葛坂尚志さん

● 童謡・唱歌・懐メロを歌いましょう
 日 時 10月29日(日) 午前10時～正午
 場 所 中央公民館
 講 師 竹之内勝彦さん

● 無理なく進める家の片づけ術
 日 時 11月15日(水) 午後2時～3時30分
 場 所 蓮田駅西口行政センター
 講 師 森由香さん

● 今すぐ「初級英会話！」
 日 時 10月29日(日) 午後2時～4時
 場 所 中央公民館
 講 師 菅原孝さん

● 油脂から石けんを作ろう！
 日 時 11月15日(水) 午後1時30分～3時30分
 場 所 蓮田駅西口行政センター
 講 師 高久佐智子さん

● 不登校・ひきこもり・自殺の予防のヒント
 日 時 10月29日(日) 午後2時30分～4時30分
 場 所 中央公民館
 講 師 大田健次郎さん

● やさしい漢字の話～子供や孫に自慢できる漢字の世界に遊ぶ～
 日 時 11月20日(月) 午後2時～4時
 場 所 中央公民館
 講 師 古茂田彰男さん

● 国際規格ISO基礎講座
 日 時 11月3日(金) 午前9時30分～10時50分
 場 所 中央公民館
 講 師 星勝正さん

● 初心者向けやさしいフラダンス講座
 日 時 11月20日(月) 午後1時30分～3時30分
 場 所 中央公民館
 講 師 角田サエさん

● 初心者テニス
 日 時 11月11日(土) 午前10時～正午 ※雨天中止。
 場 所 黒浜公園テニスコート
 講 師 原田一也さん

● スポーツウエルネス吹矢
 日 時 11月25日(土) 午前10時30分～正午
 場 所 中央公民館
 講 師 大石清勝さん



イベントプラザ

※自治体の後援を受けているイベントを優先して掲載します。
 問合せ 広報広聴課広報広聴担当(内線)209

◆屋根&外壁塗り替えセミナー

9月21日(木)・30日(土)、10月1日(日)・12日(木)、午前10時～正午／生涯学習センターこもれびの森〔白岡市〕／住まいの劣化状況に合わせた塗料選びのポイント他／10人／無料／筆記用具／事前に、(一社)市民講座運営委員会 ☎0120-689-419、FAX0120-392-276

◆水彩画作品展示発表会

9月19日(火)～24日(日)、午前10時～午後4時／埼玉県民活動総合センター〔伊奈町〕／一般／グループメンバーによるスケッチ画の作品発表／無料／当日自由参加／水彩画スケッチ「みのり」・田高 ☎769-1256

◆押し花作品展

10月1日(日)～3日(火)、午前9時～午後5時(初日は正午から、最終日は午後4時まで)／蓮田駅西口行政センターオープンギャラリー／押し花作品の展示／無料／当日自由参加／押し花水木・中地 ☎769-7661

◆骨粗しょう症予防市民公開講座

10月14日(土)午後1時～4時、開場午後0時30分／伊奈町総合センター大ホール／骨粗しょう症の基礎知識、予防のための栄養と運動の秘訣他／400人／無料／筆記用具、マスク、動きやすい服装／10月7日(土)までに、はがき〔〒362-0806北足立郡伊奈町小室5014-1〕、☐(kensyu@inahp.saitama.jp)またはFAX720-1140で伊奈病院地域連携課へ

◆ボーイスカウト体験

10月15日(日)午前9時30分～正午／根ヶ谷戸公園／年長～小学3年生／ボーイスカウトの野外ゲーム体験／20人／無料／飲み物、タオル／前日までに、電話または団ホームページから申込み／ボーイスカウト蓮田第1団・栗原 ☎090-3233-2179

◆譲渡会「新しいお家を探す会」

10月9日(月)正午～午後4時／ほととの隠れ家／保護犬や保護猫、保護うさぎの里親募集／無料／当日自由参加／ほととのレスキュー隊キッズ部らむ動物病院・濱谷 ☎872-7225

◆子ども食堂～ハロウィン編～

10月22日(日)午後0時30分～2時30分／ほととの隠れ家／ハロウィンスイーツ作り他／30人／無料／水筒、スプーン、箸またはフォーク／当日までに、らむ動物病院LINEまたは電話で、ほととのレスキュー隊キッズ部らむ動物病院・濱谷 ☎872-7225

日時 10月28日(土)午後1時30分～3時30分
対象 市内在住のかた
料金例 普通自動車用タイヤ 1本440円(税込み)

タイヤ・バッテリー引取会

エコプラザ(蓮田白岡環境センター内)
 〒349-0204 白岡市篠津1279-5
 ☎0480-09330077

日時 10月1日(日)午前10時～11時30分
対象 市内在住のかた(申込み順)
定員 10人
費用 200円(保険料)
持ち物 包丁、雑巾
申込み 9月28日(木)までに、電話可

包丁研ぎ

日時 10月14日(土)・21日(土)、午前10時～正午
対象 市内在住のかた(申込み順)
定員 10人
費用 200円(保険料)
申込み 10月12日(木)までに、電話可

布のリフォーム(全2回)

8月 市長の動静

市長の動静のうち、主なものを掲載しています。

問合せ 秘書課秘書担当(内線)282

- 1(火)蓮田市の未来を語る子ども議会、全国史跡整備市町村協議会大会実行委員会／2(水)9月補正予算査定、蓮田市社会福祉協議会課長会議／3(木)蓮田市総合振興計画審議会、9月補正予算査定／4(金)蓮田市人権施策推進会議、9月補正予算査定／7(月)定例庁議／9(水)交通指導員委嘱式、下野新聞社取材、健康づくり推進協議会／10(木)台風7号に対する水防本部会議／12(土)椿山フェスタ2023／13(日)第3回蓮の音コンサート／17(木)決算審査市長報告、やさしさいききフェスティバル全体会議／18(金)感謝状贈呈／19(土)自治会創立40周年記念桜台まつり、2023伊奈まつり、さいたま市花火大会／20(日)平和の標語書道展表彰式、第40回宮代町民まつり／21(月)定例庁議、会派代表者会議／22(火)交通安全対策協議会、蓮田市国民健康保険運営協議会／23(水)議会運営委員会、第36回埼玉反核・平和の火リレー、管理職庁舎敷地内草刈り／26(土)第31回白岡まつり、第28回古利根川流灯まつり／27(日)第34回はすだ市民まつり／28(月)蓮田市都市計画審議会、定例記者会見／29(火)蓮田市保育園利用調整会議／30(水)9月市議会定例会(開会)



10月の相談

※祝日は休み。

法律	弁護士による相談／13日(金)午後1時30分～4時、20日(金)・27日(金)午前9時30分～正午／市役所3階307会議室、市役所3階302会議室／事前に電話予約／広報広聴課(内線)209
土地・建物	土地家屋調査士・宅建協会相談員による境界・測量・表示登記・売買・貸借の相談／17日(火)午後1時30分～3時30分／市役所3階302会議室／事前に電話予約／広報広聴課(内線)209
相続遺言・内容証明	行政書士による内容証明・遺言書の作成等の相談／17日(火)午後1時30分～3時30分／市役所3階302会議室／事前に電話予約／広報広聴課(内線)209
登記(相続・贈与・売買)	司法書士による不動産の名義変更、区画整理に伴う登記相談／11日(火)午後1時30分～4時30分／市役所3階302会議室／事前に電話予約／広報広聴課(内線)209
行政	19日(休)午前10時～正午／市役所3階302会議室／広報広聴課(内線)209
消費生活・多重債務	月～金曜日(多重債務は火曜日のみ)、午前10時～午後3時30分(正午～午後1時は休み)／事前に電話相談が必要／消費生活センター(市役所商工課内)(内線)248
弁護士による専門相談会	弁護士による消費生活・多重債務専門相談／10日(火)午後1時～3時／事前相談が必要／消費生活センター(市役所商工課内)(内線)248
家庭児童	18歳未満の児童に関する相談／月～金曜日、午前9時～午後4時／家庭児童相談室(市役所内)月・火・金曜日(内線)417、水・木曜日(内線)413
乳幼児の栄養相談	17日(火)・31日(火)午前9時30分～正午／蓮田駅西口子育て世代包括支援センター、蓮田駅西口行政センター会議室／事前に電話予約／子ども支援課(内線)156
育児	月～金曜日、午前10時～午後3時／中央子育て支援センター☎768-1123／閩戸子育て支援センター☎766-8998／黒浜子育て支援センター☎765-6111／つどいの広場おひさま☎769-3310／火～土曜日、午前10時～午後3時／児童センター☎768-1141／月～日曜日(木曜日を除く)、午前9時～午後5時／蓮田駅西口子育て世代包括支援センター・子育てコンシェルジュ☎764-4115／月～金曜日、午前8時30分～午後5時15分／蓮田市役所子育て世代包括支援センター(内線)151
人権	11日(火)午前9時～正午／市役所3階302会議室・ハストピア(総合文化会館)／庶務課(内線)296
教育	水・木曜日、午前9時～午後4時／教育相談室(市役所内)(内線)417
高齢者	月～金曜日、午前8時30分～午後5時15分／黒浜地域包括支援センター(内線)198／閩戸・平野地域包括支援センター☎766-0022 月～土曜日(木曜日を除く)、午前8時30分～午後5時15分／蓮田地域包括支援センター☎764-5115
障がい者	月～金曜日、午前10時～午後4時／専門の相談員を紹介／福祉課(内線)138

第34回はすだ市民まつりが開催されました。華やかな衣装に身を包んだ踊り子たちのよさこいに、会場からは大きな拍手が送られました。特集は「子育てに寄り添う」です。安心して子育てをしていくために役立つ情報を紹介します。

第34回はすだ市民まつり

今月の表紙

けました。オルゴールの音を聞くと当時の思い出がよみがえってきました。もっと思い出に浸りたいなど思い、クロゼットのの中にしまったあつた卒業アルバムを開きました。たくさんの写真や友人・先生からのメッセージを久しぶりに見て、懐かしい思い出に浸る一日になりました。



編集子

先日、実家に帰省したとき、中学生の頃に授業で作ったオルゴールを見つ

Website

ホームページ



安心・安全メール



公式SNSのご紹介

LINE



Instagram



はすび Twitter



YouTube



満点
笑顔

アンパンマンも良いけど
パパとも遊んでね

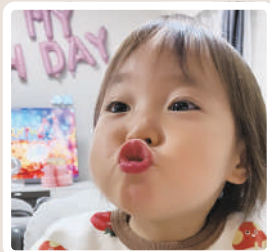

青木 あおき
ことちゃん
(令和3年3月生・東)

益子 ましこ
一未ちゃん
(令和4年11月生・西新宿)



パパの「一」とママの
「未」で「一未」です

令和3年以降生まれのお子さんの写真を募集中
詳しくは、広報広聴課広報広聴担当(内線)209

秋の読書週間事業
第2回はすっこフェスティバル

日時	場所	内容	定員
10月22日(日) 午前10時30分 ～11時30分	図書館 視聴覚ホール	人形劇 「きたかぜのおくりもの」 「さるかにがっせん」他 公演 かたつむり人形劇団	80人 (先着順)
10月29日(日) 午前10時30分 ～11時30分		～おはなしでてこーい!～ おはなし 「おおかみと七ひきの子やぎ」他 公演 蓮田おはなしの会	50人 (先着順)
11月12日(日) 午前10時30分 ～11時30分	環境学習館 会議室	人形劇 「ブレーメンのおんがくたい」 「おおきなかぶ」他 公演 ひよっこ人形劇グループ	80人 (先着順)
11月12日(日) 午後1時30分 ～2時30分		音楽劇 「ヘンゼルとグレーテル」 紙芝居、朗読 他 公演 おおば文庫	50人 (先着順)
11月19日(日) 午前10時30分 ～11時30分		人形劇 「だるまちゃんどてんぐちゃん」 「3びきのねこ」他 公演 人形劇団さくらんぼ	80人 (先着順)
11月26日(日) 午後1時30分 ～3時30分	図書館 視聴覚ホール	朗読 「赤毛のアン」 「便利な結婚」他 公演 朗読花びらの会	小学校高学年 から大人 50人 (先着順)

主催 蓮田市図書館 協力 はすっこ読書連絡会
問合せ 図書館 ☎769-5198

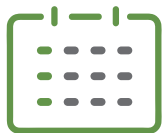

催し(情報ページ内)・はすだっこ

掲載イベント

日付	曜日	イベント名
9/22	金	ほっとスペース「りあん」P22
26	火	はっぴー☆ばーすでい P15
27	水	はっぴー☆ばーすでい P15 だっこでギョーおはなし会 P15
28	木	はっぴー☆ばーすでい P15
29	金	はっぴー☆ばーすでい P15
10/1	日	包丁研ぎ P26
2	月	ファミリー・サポート・センター主催ストレッチ体操 P22
3	火	乳幼児健康診査(令和4年3月生まれ) P15 音声訳ボランティア養成講習会(全6回) P23 ハロウインの会 P14
4	水	乳幼児健康診査(令和2年5月生まれ) P15 ハロウインの会 P14
5	木	栄養士さんとおしゃべりタイム P15 てくてく(未就学児～小学生) P14 第32回埼玉人権を考えるつどい～出会い ふれあい 思いやり～P21 ハロウインの会 P14
6	金	2歳児歯科相談(要予約) P15
9	月	心の病をかかえたかたの居場所(サロンペンぎん) P22 ミニ運動会 P15
10	火	子育てをしているかたのおしごと個別相談会 P22 音声訳ボランティア養成講習会(全6回) P23 点訳ボランティア養成講座(全6回) P23
11	水	親子でふれあい遊び P14 スマホでインターネットショッピング講座 P23
12	木	てくてく(未就学児～小学生) P14 スマホでインターネットショッピング講座 P23
13	金	2歳児歯科相談(要予約) P15 スマホでインターネットショッピング講座 P23 ほっとスペース「りあん」P22

日付	曜日	イベント名
14	土	おもちゃ病院 P15 SAITAMA出合いサポートセンター会員市内出張登録・相談会 P22 開戸の式三番 P23 布のリフォーム(全2回) P26
17	火	音声訳ボランティア養成講習会(全6回) P23 点訳ボランティア養成講座(全6回) P23
19	木	WAになってあそぼうバスでおでかけ P14 てくてく(未就学児～小学生) P14 ママと赤ちゃんのホッとタイム P15
20	金	よちよち(乳幼児親子) P14 学校を休みがちな子をもつ親のつどい P22 統合失調症の家族教室 P22
21	土	布のリフォーム(全2回) P26
23	月	ベビーマッサージ P14
24	火	乳幼児健康診査(令和5年6月生まれ) P15 音声訳ボランティア養成講習会(全6回) P23 点訳ボランティア養成講座(全6回) P23 ミュージック DAY～楽器で遊ぼう～ P15 ちょっとほっとタイム P14
25	水	乳幼児健康診査(令和4年12月生まれ) P15 認知症の人を介護する家族のつどい P22
26	木	てくてく(未就学児～小学生) P14 離乳食教室(要予約) P15
27	金	ベビーダンス P15 統合失調症の家族教室 P22 市民大学・市民ボランティア学芸員養成講座連携事業「蓮田環境学講座」 ＜環境変動を考える＞(全4回) P24
28	土	母子福祉会ひとり親と子の集い P23 兼聴教室「糖尿病対策」～食生活改善と健康維持～ P24 タイヤ・バッテリー引取会 P26
29	日	2歳児歯科相談(要予約) P15
31	火	音声訳ボランティア養成講習会(全6回) P23 点訳ボランティア養成講座(全6回) P23
11/1	水	県立岩槻はるかぜ特別支援学校 学校公開 P24
7	火	音声訳ボランティア養成講習会(全6回) P23 点訳ボランティア養成講座(全6回) P23
14	火	点訳ボランティア養成講座(全6回) P23
12/9	土	東京混声合唱団ハストピア特別公演 P24

