地区計画の変更　　総括図

平成三十一年三月作成
平成三十一年三月印刷

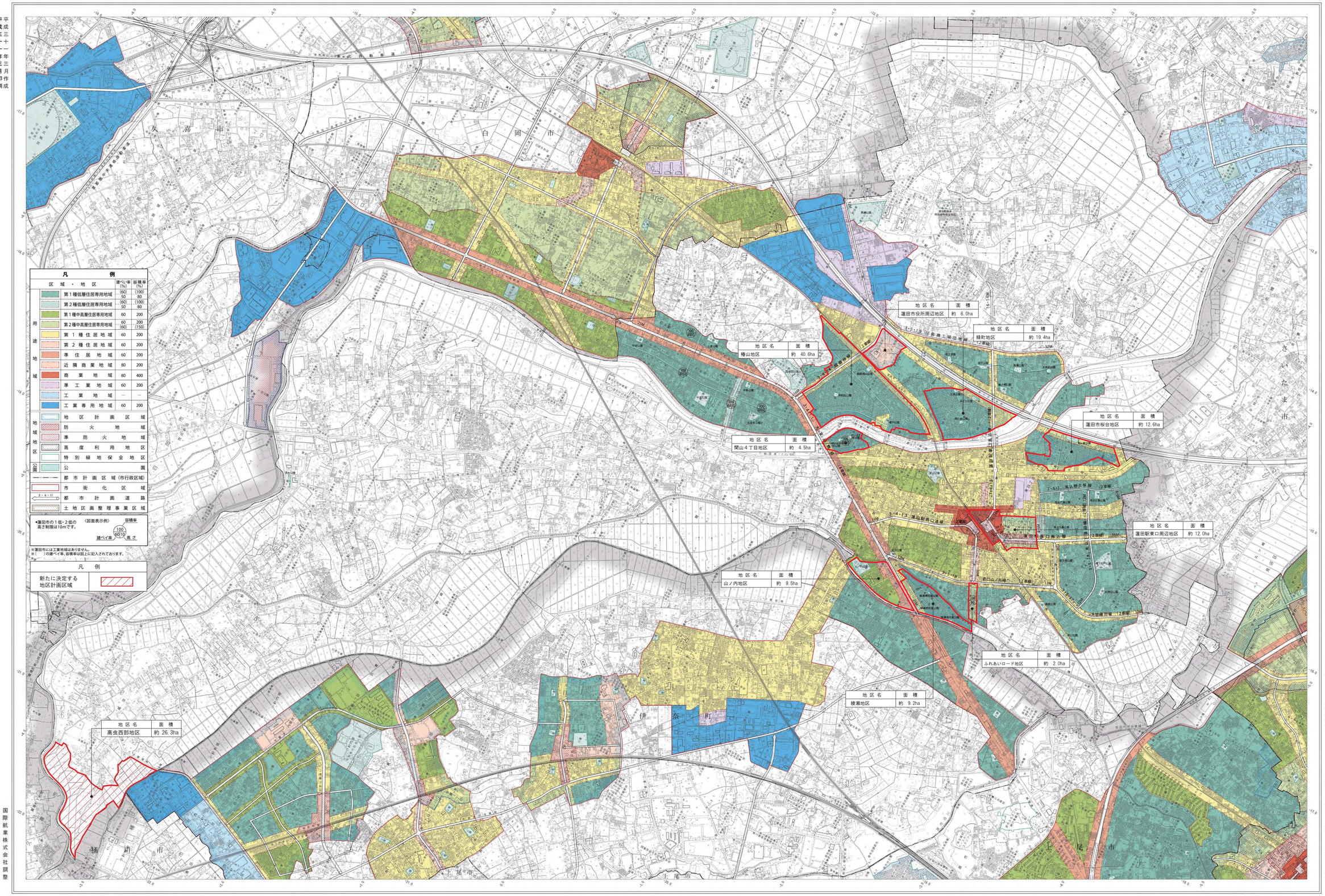

国際航業株式会社調整

（1）本図は、平成31年3月作成蓮田市1：2,500都市計画基本図を縮小編集したものである。
（2）隣接部においては、以下の市町村長の承認を得てそれぞれの地制図を編集したものである。
上尾市（承認番号H30上都第45号）
伊奈町（承認番号H30伊都計画第241号）
鴻巣市（承認番号H30鴻都第51号）
久喜市（承認番号H30久都第595号）
さいたま市（承認番号H30都都計都計第1054号）
白岡市（承認番号H30白都第59号）

座標系　世界測地系　第X系
等高線間隔　10m
高さの基準　東京湾平均海面

1:10,000
0　200　1,000　2,000m

（注）この図面は参考図ですので、詳細については、蓮田市都市計画課に備えてある都市計画縦覧図書をご覧下さい。

蓮田市役所