高虫西部土地区画整理事業　　総括図

平成三十一年三月作成
平成三十一年三月印刷

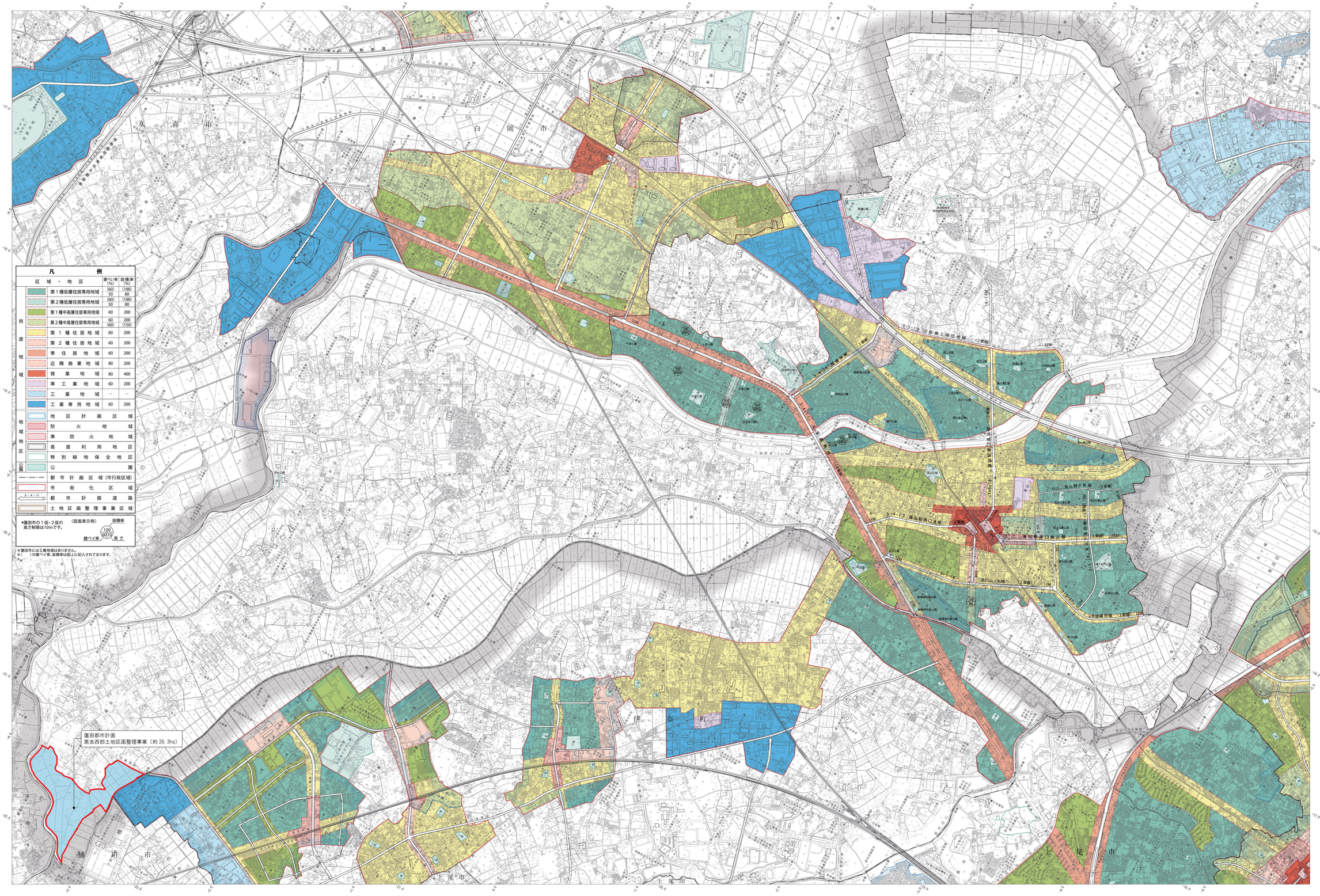

（1）本図は、平成31年3月作成蓮田市1：2,500都市計画基本図を縮小編集したものである。
（2）隣接部においては、以下の市町長の承認を得てそれぞれの地形図を編集したものである。
上　尾　市（承認番号H30上都第245号）
伊　奈　町（承認番号H30都計発第241号）
鴻　巣　市（承認番号H30鴻都第51号）
久　喜　市（承認番号H30久都第595号）
さいたま市（承認番号H30都都計都計第1054号）
白　岡　市（承認番号H30白都第59号）

座標系　世界測地系　第X系
等高線間隔　10m
高さの基準　東京湾平均海面

1:10,000

0　200　1,000　2,000m

（注）この図面は参考図ですので、詳細については、蓮田市都市計画課に備えてある都市計画縦覧図書をご覧下さい。